

Agenzia del Territorio
CATASTO FABBRICATI
Ufficio Provinciale di
Ascoli

Dichiarazione protocollo n. _____ del _____
Planimetria di u.i.u. in Comune di Porto Sant'elpidio
Via Michelangelo _____ civ. SNC

Identificativi Catastali:
Sezione:
Foglio: 21
Particella: 277
Subalterno: 11

Compilata da:
Annibaldi Alessandra
Iscritto all'albo:
Geometri
Prov. Fermo N. 487

Scheda n. 1 Scala 1:200

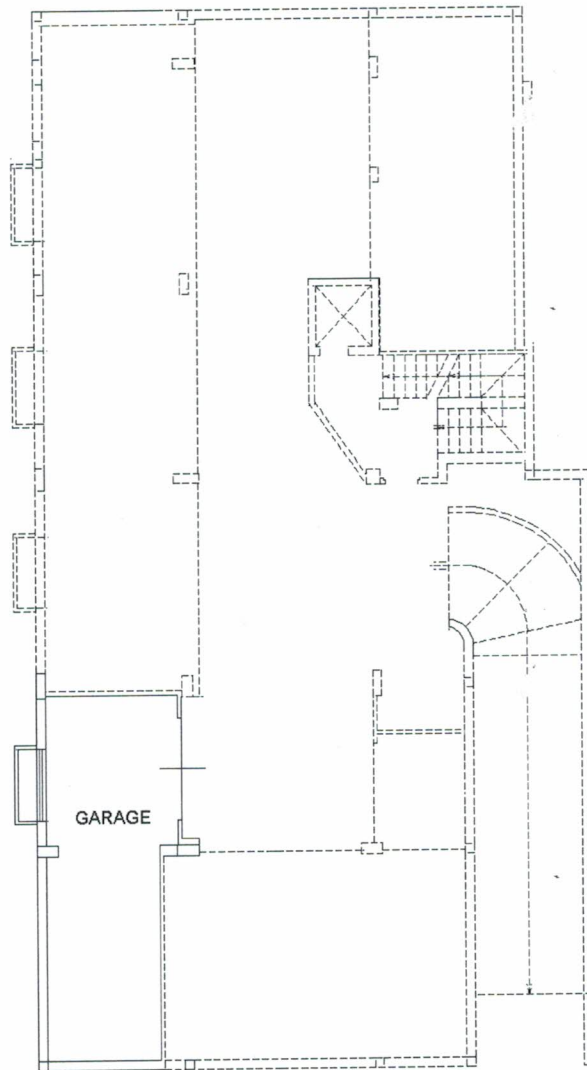

Piano Sottostrada 1°
H=2,20



Agenzia del Territorio
CATASTO FABBRICATI
Ufficio provinciale di
Ascoli

Scheda n. 1
Scala 1:200

Dichiarazione protocollo n. del

Pianimetria di u.i.u. in Comune di Porto Sant'elpidio

Via Michelangelo

civ. SNC

Identificativi Catastali:

Sezione: 21

Foglio: 21

Particella: 277

Subalterno: 19

Compilata da:

Annibaldi Alessandra

Iscritto all'albo:

Geometri

Prov. Fermo

N. 487

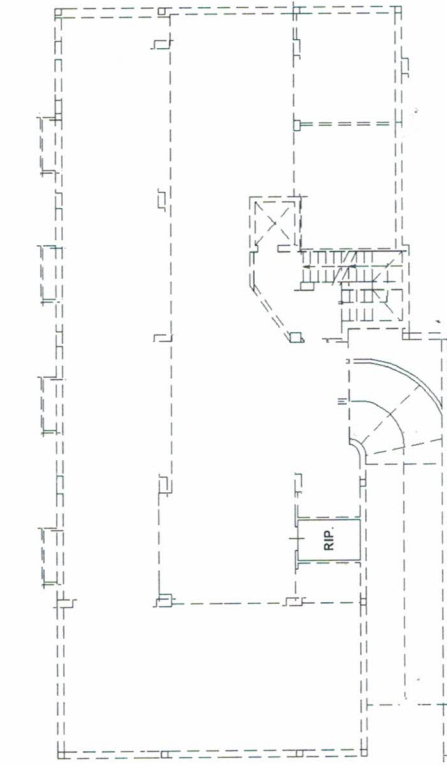

Piano Sottostrada 1°
H=2,20

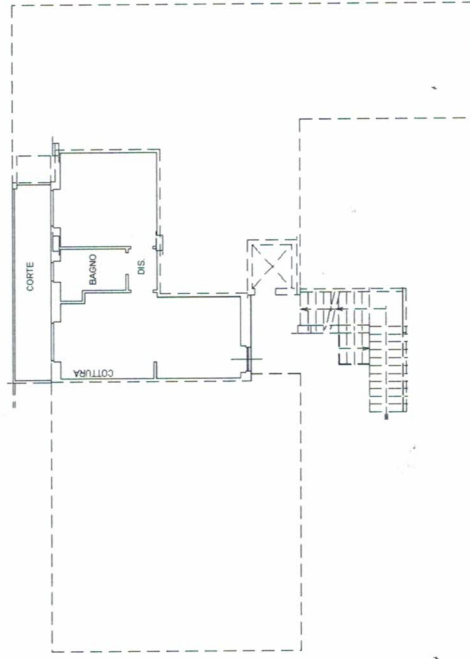

Piano Terra
H=2,70

